

Kompetent in Küche – Haushalt – Garten – Betrieb

Vollzeitlehrgang Bäuerin / bäuerlicher Haushaltleiter 2022

Das Multitalent Frau oder Mann in der Familie oder auf dem Landwirtschaftsbetrieb ist gefragt denn je. Der Vollzeitlehrgang Bäuerin / bäuerlicher Haushaltleiter bietet die Möglichkeit, die Kenntnisse und Kompetenzen zu stärken und zu vertiefen. In diversen Modulen kann sich Frau / Mann das Know-how der rationellen und modernen Haushaltführung oder die aktuellsten Themen der bäuerlichen Betriebsführung aneignen.

Mit dem Abschluss der erforderlichen Module (9 Pflicht- und 2 Wahlmodule) sind die schulischen Voraussetzungen für den eidg. Fachausweis erfüllt.

Zielpublikum

Zukünftige «Bäuerinnen / bäuerliche Haushaltleiter mit Fachausweis» oder interessierte Personen, welche ihre land- und hauswirtschaftlichen Kompetenzen erweitern möchten.

Aufnahmebedingungen

Fähigkeitszeugnis(se) einer beruflichen Grundausbildung, Mittelschul- oder Studienabschluss

Angebotsform

Der Gesamtkurs dauert 23 Unterrichtswochen.

Termine

Montag, 3. Januar 2022 bis Donnerstag, 30. Juni 2022 inkl. aller Modullernzielkontrollen (MLZK) der Pflichtmodule. In der 2. Woche Osterferien findet Unterricht statt, Montag, 25. April bis Donnerstag, 28. April 2022.

Der Unterricht beginnt am Montagmorgen und endet am Donnerstagabend.
Wahlmodule können am Freitag besucht werden.
Die Unterrichtszeiten sind in der Regel von 08.30 – 16.30 Uhr.
Einzelne Module finden von 8.00 – 18.00 Uhr statt.

Schulfreie Tage

| | |
|-----------------|---|
| Fasnachtsferien | Samstag, 19. Februar bis Sonntag, 06. März 2022 |
| Osterferien | Freitag, 15. April bis Sonntag, 24. April 2022 |
| Auffahrt | Donnerstag, 26. Mai 2022 |
| Pfingstmontag | Montag, 06. Juni 2022 |
| Fronleichnam | Donnerstag, 16. Juni 2022 |

Pflichtmodule

- BP 01 Reinigungstechnik und Textilpflege
- BP 02 Haushaltführung
- BP 03 Familie und Gesellschaft
- BP 04 Gartenbau
- BP 05 Ernährung und Verpflegung
- BP 06 Produkteverarbeitung
- BP 07 Landwirtschaftliches Recht
- BP 08 Landwirtschaftliche Buchhaltung
- BP 09 Landwirtschaftliche Betriebslehre



Wahlmodule finden jeweils am Freitag statt - siehe beigelegten Stundenplan.

Lernaufwand

Neben dem Präsenzunterricht muss rund 20 Stunden persönliche Lernzeit pro Modul ausserhalb des Unterrichts geleistet werden.

Abschluss

Jedes Modul wird mit einer Modullernzielkontrolle (Prüfung) abgeschlossen.

Ausweis

Es wird pro absolviertes Modul ein Modulausweis sowie ein Notenausweis ausgestellt.

Internat

Im Internat stehen 3-er Zimmer zur Verfügung. Das Wohnen in unserem schönen Internat ist freiwillig. Die Anzahl Plätze sind beschränkt.

Kosten Unterricht

CHF 10'900.00 für alle 9 Pflichtmodule (zahlbar in 3 Raten)

ca. CHF 1'000.00 für Auslagen Lehrmittel, Material, Verpflegung und Exkursionen zuzüglich Wahlmodule (siehe Preise Anmeldeformular)

Hinweis: Nach Abschluss der Berufsprüfung eid. Bäuerin FA kann die Hälfte der Unterrichtskosten zurückgefordert werden. (Stand Februar 2018)

Kosten Internat

CHF 2'415.00/ pro Person

für Verpflegung mit Morgen- und Nachtessen

und Unterkunft im Dreierzimmer mit Dusche/WC auf Etage

Das Mittagessen wird separat verrechnet.

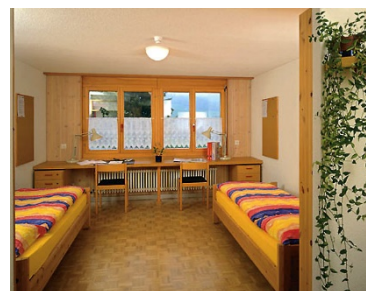

Schulungsorte



BBZN Schüpheim



BBZN Sursee

Anmeldefrist

Teilnehmende werden in der Reihenfolge des Anmeldeeingangs in den Lehrgang aufgenommen. Sie erhalten eine Anmeldebestätigung. Über Ausnahmen entscheidet die Schulleitung.

Anmeldeschluss

Donnerstag, 30. September 2021, bei freien Plätzen spätere Anmeldung möglich.

Auskunft

Andrea Bieri

Leiterin Ausbildung Bäuerin /

bäuerlicher Haushaltleiter

Tel.: 041 485 88 40 / E-Mail: andrea.bieri@edulu.ch

Jeweils Montag und Donnerstag erreichbar.



Detaillierte Informationen unter www.bbzn.lu.ch/bfa

Anmeldeformular Vollzeitlehrgang 2022

PERSONALIEN

Name, Vorname _____ Geburtsdatum _____
 Adresse _____ Mobile Phone _____
 PLZ Wohnort _____ E-Mail _____
 Heimatort(e) _____ Sozialvers.-Nr. _____

VORBILDUNG / VORAUSSETZUNGEN

Bitte eine Kopie des Fähigkeitszeugnis(se) einer beruflichen Grundausbildung, Mittelschul- oder Studienabschluss beilegen.

PRAXISERFAHRUNG ZUR ERLANGUNG DES EIDG. FACHAUSWEISES

Ist das Ziel die Ausbildung mit dem Fachausweis abzuschliessen, muss für die Zulassung zur Berufsprüfung 2 Jahre bäuerlich-hauswirtschaftliche Praxis ausgewiesen werden. Dies zu mind. 50% in einem bäuerlichen Haushalt. Diese Praxis kann vor oder nach dem Besuch der Vollzeitausbildung absolviert werden. Weitere Informationen sind zu finden unter www.landfrauen.ch - Bildung - Nachweis Praxiszeit

ZAHLUNGSBEDINGUNGEN

Der Eingang der Anmeldung wird bestätigt. Wenn die Durchführung des Bildungsgangs gesichert ist, erhalten die Teilnehmenden eine schriftliche Mitteilung. Die Rechnung wird ca. einen Monat vor Beginn gestellt. Die Zahlungsfrist für die 1. Rate beträgt 30 Tage nach Erhalt der Rechnung. Die weiteren Raten gemäss Zahlungsfristen auf der Rechnung.

ABMELDUNG Vollzeitlehrgang 2022

Bei Abmeldung erlauben wir uns für unsere Umtriebe folgenden Betrag in Rechnung zu stellen.

| | |
|----------------------------------|------------------------------|
| Abmeldung bis 120 Tage vor Start | Bearbeitungsgebühr CHF 50.00 |
| Abmeldung bis 60 Tage vor Start | 1/8 Kosten CHF 1'362.50 |
| Abmeldung bis 28 Tage vor Start | 1/4 Kosten CHF 2'725.00 |
| Abmeldung bis 21 Tage vor Start | 1/2 Kosten CHF 5'450.00 |
| Abmeldung ab 20 Tage vor Start | Ganze Kosten |

Die Abmeldung hat schriftlich zu erfolgen. Falls eine Ersatzteilnehmerin gemeldet wird, muss lediglich eine Bearbeitungsgebühr von CHF 50.- geleistet werden. Bei Abmeldung nach Schulbeginn besteht kein Anspruch auf Rückforderung der Bildungsgangskosten.

BEMERKUNGEN

Ich habe die «Allgemeinen Geschäftsbedingungen und Hinweise» unter www.bbzn.lu.ch/bfa gelesen und bin damit einverstanden.

Ich melde mich an für:

| Vollzeitlehrgang Bäuerin / bäuerlicher Haushaltleiter Montag, 3. Januar 2022 bis Donnerstag, 30. Juni 2022 | KOSTEN |
|--|----------------|
| <input type="checkbox"/> Lehrgangsbesuch (9 Pflichtmodule) → zahlbar in 3 Raten | *CHF 10'900.00 |
| <input type="checkbox"/> mit Unterkunft im Dreierzimmer und Verpflegung (Übernachtung, Morgen- und Nachessen) | CHF 2'415.00 |

Ich möchte folgende Wahlmodule **vor** dem Vollzeitlehrgang 2022 absolvieren:

| | |
|--|-------------|
| <input type="checkbox"/> BP 13 Kleintierhaltung (27.08.2021 – 01.10.2021) | *CHF 760.00 |
| <input type="checkbox"/> BF 07 Bildungsangebot auf dem Bauernhof (22.10. – 05.11.2021) | *CHF 450.00 |

Ich möchte folgende Wahlmodule **während** dem Vollzeitlehrgang 2022 absolvieren:

| | |
|--|---------------|
| <input type="checkbox"/> BP 10 Textiles Gestalten (25.03. – 08.07.2022) | *CHF 1'140.00 |
| <input type="checkbox"/> BP 11 Einführung in die Rindviehhaltung (20.05. – 24.06.2022) | *CHF 760.00 |
| <input type="checkbox"/> BP 16 Milchverarbeitung (25.03. – 13.05.2022) | *CHF 760.00 |
| <input type="checkbox"/> BP 17 Gesundheit und Soziales (07.01. – 18.03.2022) | *CHF 760.00 |
| <input type="checkbox"/> BF 04 Willkommen auf dem Bauernhof (07.01.– 28.01.2022) | *CHF 600.00 |
| <input type="checkbox"/> BF 04 A Willkommen auf dem Bauernhof (04.02. – 18.02.2022) Spezialisierung Beherbergung (Voraussetzung BF 04) | *CHF 450.00 |
| <input type="checkbox"/> BF 04 D Willkommen auf dem Bauernhof (04.03. – 18.03.2022) Spezialisierung Direktvermarktung (Voraussetzung BF 04) | *CHF 450.00 |
| <input type="checkbox"/> LW 11 Pferdezucht u. -haltung (28.02. – 05.03.2022) | *CHF 1'500.00 |

Ich möchte folgende Wahlmodule **nach** dem Vollzeitlehrgang 2022 absolvieren:

| | |
|--|---------------|
| <input type="checkbox"/> BP 10 Textiles Gestalten (26.08. – 02.12.2022) | *CHF 1'140.00 |
| <input type="checkbox"/> BP 10 Textiles Gestalten (17.03. – 07.07.2023) | *CHF 1'140.00 |
| <input type="checkbox"/> BP 11 Einführung in die Rindviehhaltung (02.06.- 07.07.2023) | *CHF 760.00 |
| <input type="checkbox"/> BP 13 Kleintierhaltung (26.08. – 30.09.2022) | *CHF 760.00 |
| <input type="checkbox"/> BP 16 Milchverarbeitung (28.04. – 26.05.2023) | *CHF 760.00 |
| <input type="checkbox"/> BF 04 Willkommen auf dem Bauernhof (13.01. – 03.02.2023) | *CHF 600.00 |
| <input type="checkbox"/> BF 04 B Willkommen auf dem Bauernhof (10.02. – 10.03.2023) Spezialisierung Gastronomie (Voraussetzung BF 04) | *CHF 450.00 |
| <input type="checkbox"/> LW 11 Pferdezucht u. -haltung (20. – 25.02.2023) | *CHF 1'500.00 |
| <input type="checkbox"/> BF 04 D Willkommen auf dem Bauernhof (17.03. – 31.03.2023) Spezialisierung Direktvermarktung (Voraussetzung BF 04) | *CHF 450.00 |

* Kostenangaben inkl. Prüfungsgebühr und exklusive Lehrmittel/Unterlagen/Nahrungsmittel.
Änderungen bleiben vorbehalten. (Stand Dez. 20)

Ich habe von dieser Ausbildung gehört durch/in _____

Ort, Datum _____

Unterschrift _____

Anmeldung einsenden an:

BBZ Natur und Ernährung
Ausbildung Bäuerin
bäuerlicher Haushaltleiter
Chlosterbüel 28
6170 Schüpfheim





Auskunft erteilt Ihnen gerne:

Andrea Bieri
Leiterin Ausbildung Bäuerin
bäuerlicher Haushaltleiter
Tel. 041 485 88 40
Email: andrea.bieri@edulu.ch

Bundesbeiträge für vorbereitende Bildungsgänge auf eidgenössische Prüfungen

Im Rahmen der Subjektfinanzierung des Bundes werden die Studierenden in Bildungsgängen zur Vorbereitung auf Berufsprüfungen (eidg. Fachausweis) seit dem 1. Januar 2018 mit 50 Prozent der anrechenbaren Kosten finanziell unterstützt, unabhängig vom Prüfungsergebnis. Die Studierenden können die Rückerstattung nach absolvierter Prüfung direkt beim Bund beantragen und erhalten maximal 9'500 Franken.

| Ablauf | |
|--|---|
| <p>Studentin besucht und bezahlt den Bildungsgang</p>  | <p>Anrechenbare Kosten: Dazu gehören die Kosten für den Unterricht sowie von der Schule verrechnete Lehrmittel und Materialien. Als nicht anrechenbar gelten Spesen für Reisen, Verpflegung, Übernachtung und die Gebühr für eidg. Prüfungen.</p> <p>Rechnungen: Sämtliche Rechnungen müssen auf Ihren Namen lauten. Bewahren Sie diese vollständig auf.</p> <p>Finanzierung durch Dritte: Der Bund beteiligt sich nur an den Kosten, die Sie direkt bezahlt haben. Übernehmen Dritte (z.B. Arbeitgeber, Branchenverband) Anteile Ihrer Weiterbildungskosten, empfehlen wir eine separate Vereinbarung zwischen Ihnen und Ihrem Zahlungspartner.</p> <p>Stipendien: Im Kanton Luzern können Sie Stipendien auf der Grundlage des kantonalen Stipendiengesetzes beantragen: www.stipendien.lu.ch</p> |
| <p>Studentin absolviert eidg. Berufsprüfung</p>  | <p>Anspruch Bundesbeiträge: Sie können die Bundesbeiträge erst beantragen, nachdem Sie die eidgenössische Prüfung absolviert haben. Der Anspruch besteht unabhängig vom Prüfungserfolg.</p> <p>Wohnsitz: Sie müssen zum Zeitpunkt der eidgenössischen Prüfung Ihren steuerlichen Wohnsitz in der Schweiz haben.</p> |
| <p>Studentin stellt Subventionsantrag beim Bund</p>  | <p>Zahlungsbestätigung: Das BBZN stellt Ihnen auf Verlangen gerne eine Zahlungsbestätigung aus</p> <p>Prüfungsverfügung: Der Prüfungsträger händigt Ihnen die Prüfungsverfügung aus.</p> <p>Subventionsantrag beim Bund: Das Gesuch müssen Sie innerhalb von zwei Jahren nach Erhalt der Prüfungsverfügung über das Onlineportal auf der Homepage des Bundes (www.sbf.admin.ch/bundesbeitraege) mittels Hochladen der Rechnungen, der Zahlungsbestätigung und der Prüfungsverfügung einreichen.</p> |
| <p>Studentin erhält Rückerstattung direkt vom Bund</p> | <p>Rückerstattung: Nach Einreichung Ihres vollständigen Antrags wird vom anrechenbaren Betrag 50 Prozent vom Bund an Sie zurückerstattet. Höhe Bundesbeitrag: Pro Berufsprüfung (eidg. Fachausweis) liegt die Obergrenze bei CHF 19'000, d.h. Sie erhalten maximal CHF 9'500 ausbezahlt.</p> |

Weitere Informationen

Auf der Website des Staatssekretariats für Bildung, Forschung und Innovation SBFI (www.sbf.admin.ch) finden Sie weitere nützliche Informationen (Verzeichnis aller vorbereitenden Bildungsgänge, deren Besuch zu Bundesbeiträgen berechtigt; Erklärungsvideo Rückerstattung).

Wahlmodule Freitag

Version 6/ 27.05.2021/ Änderungen vorbehalten!

| Datum | Zeiten | Vormittag | Zeiten | Nachmittag | Zeiten | Vormittag | Zeiten | Nachmittag |
|-------------|------------|---|-------------|---|------------|---|-------------|--------------------------------------|
| 27.08.2021 | 8.30-11.45 | BP 13 Kleintierhaltung | 13.00-16.15 | BP 13 Kleintierhaltung | | | | |
| 03.09.2021 | 8.30-11.45 | BP 13 Kleintierhaltung | 13.00-16.15 | BP 13 Kleintierhaltung | | | | |
| 10.09.2021 | 8.30-11.45 | BP 13 Kleintierhaltung | 13.00-16.15 | BP 13 Kleintierhaltung | | | | |
| 17.09.2021 | 8.30-11.45 | BP 13 Kleintierhaltung | 13.00-16.15 | BP 13 Kleintierhaltung | | | | |
| 24.09.2021 | 8.30-11.45 | BP 13 Kleintierhaltung | 13.00-16.15 | BP 13 Kleintierhaltung | | | | |
| 01.10.2021 | 9.00-9.45 | MLZK BP 13 Kleintierhaltung | | | | | | |
| 08.10.2021 | | | | | | | | |
| 15.10.2021 | | | | | | | | |
| 22.10.2021 | 8.30-11.45 | BF 07 Bildungsangebote auf dem Bauernhof | 13.00-16.15 | BF 07 Bildungsangebote auf dem Bauernhof | | | | |
| 29.10.2021 | 8.30-11.45 | BF 07 Bildungsangebote auf dem Bauernhof | 13.00-16.15 | BF 07 Bildungsangebote auf dem Bauernhof | | | | |
| 05.11.2021 | 8.30-11.45 | BF 07 Bildungsangebote auf dem Bauernhof | 13.00-16.15 | BF 07 Bildungsangebote auf dem Bauernhof | | | | |
| 12.11.2021 | | | | | | | | |
| 19.11.2021 | | | | | | | | |
| 26.11.2021 | | | | | | | | |
| 03.12.2021 | | | | | | | | |
| 10.12.2021 | | | | | | | | |
| 17.12.2021 | | | | | | | | |
| 24.12.2021 | | | | | | | | |
| 31.12.2021 | | | | | | | | |
| 07.01.2022 | 8.30-11.45 | BF 04 Willkommen auf dem Bauernhof | 13.00-16.15 | BF 04 Willkommen auf dem Bauernhof | 8.30-11.45 | BP 17 Gesundheit und Soziales | | |
| 14.01.2022 | 8.30-11.45 | BF 04 Willkommen auf dem Bauernhof | 13.00-16.15 | BF 04 Willkommen auf dem Bauernhof | 8.30-11.45 | BP 17 Gesundheit und Soziales | | |
| 21.01.2022 | 8.30-11.45 | BF 04 Willkommen auf dem Bauernhof | 13.00-16.15 | BF 04 Willkommen auf dem Bauernhof | 8.30-11.45 | BP 17 Gesundheit und Soziales | | |
| 28.01.2022 | 8.30-11.45 | BF 04 Willkommen auf dem Bauernhof | 13.00-16.15 | BF 04 Willkommen auf dem Bauernhof | 8.30-11.45 | BP 17 Gesundheit und Soziales | | |
| 04.02.2022 | 8.30-11.45 | BF 04 B Beherbergung | 13.00-16.15 | BF 04 B Beherbergung | 8.30-11.45 | BP 17 Gesundheit und Soziales | | |
| 11.02.2022 | 8.30-11.45 | BF 04 B Beherbergung | 13.00-16.15 | BF 04 B Beherbergung | 8.30-11.45 | BP 17 Gesundheit und Soziales | | |
| 18.02.2022 | 8.30-11.45 | BF 04 B Beherbergung | 13.00-16.15 | BF 04 B Beherbergung | 8.30-11.45 | BP 17 Gesundheit und Soziales | | |
| 25.02.2022 | | | | | | | | |
| ganze Woche | | LW 11 Pferdehaltung und Zucht (Montag, 28. Februar bis Samstag, 5. März 2022) | | | | | | |
| 04.03.2022 | 8.30-11.45 | BF 04 D Direktvermarktung | 13.00-16.15 | BF 04 D Direktvermarktung | 8.30-11.45 | BP 17 Gesundheit und Soziales | | |
| 11.03.2022 | 8.30-11.45 | BF 04 D Direktvermarktung | 13.00-16.15 | BF 04 D Direktvermarktung | 8.30-11.45 | BP 17 Gesundheit und Soziales | | |
| 18.03.2022 | 8.30-11.45 | BF 04 D Direktvermarktung | 13.00-16.15 | BF 04 D Direktvermarktung | 7.45-12.00 | BP 17 Gesundheit und Soziales inkl. MLZK | | |
| 25.03.2022 | 8.30-11.45 | BP 16 Milchverarbeitung | 13.00-16.15 | BP 16 Milchverarbeitung | 8.00-12.00 | BP 10 Textiles Gestalten | | |
| 01.04.2022 | 8.30-11.45 | BP 16 Milchverarbeitung | 13.00-16.15 | BP 16 Milchverarbeitung | 8.00-12.00 | BP 10 Textiles Gestalten | | |
| 08.04.2022 | 8.30-11.45 | BP 16 Milchverarbeitung | 13.00-16.15 | BP 16 Milchverarbeitung | 8.00-12.00 | BP 10 Textiles Gestalten | | |
| 15.04.2022 | | | | | | | | |
| 22.04.2022 | | | | | | | | |
| 29.04.2022 | | Kein Unterricht | | Kein Unterricht | 8.00-12.00 | BP 10 Textiles Gestalten | | |
| 06.05.2022 | 8.30-11.45 | BP 16 Milchverarbeitung | 13.00-16.15 | BP 16 Milchverarbeitung | 8.00-12.00 | BP 10 Textiles Gestalten | | |
| 13.05.2022 | 8.00-12.00 | BP 16 Milchverarbeitung inkl. MLZK | 13.00-16.15 | BP 16 Milchverarbeitung | 8.00-12.00 | BP 10 Textiles Gestalten | | |
| 20.05.2022 | 8.30-11.45 | BP 11 Einführung in die Rindviehhaltung | 13.00-16.15 | BP 11 Einführung in die Rindviehhaltung | 8.00-12.00 | BP 10 Textiles Gestalten | | |
| 27.05.2022 | 8.30-11.45 | BP 11 Einführung in die Rindviehhaltung | 13.00-16.15 | BP 11 Einführung in die Rindviehhaltung | 8.00-12.00 | BP 10 Textiles Gestalten | | |
| 03.06.2022 | 8.30-11.45 | BP 11 Einführung in die Rindviehhaltung | 13.00-16.15 | BP 11 Einführung in die Rindviehhaltung | 8.00-12.00 | BP 10 Textiles Gestalten | | |
| 10.06.2022 | 8.30-11.45 | BP 11 Einführung in die Rindviehhaltung | 13.00-16.15 | BP 11 Einführung in die Rindviehhaltung | | Kein Unterricht (QV ABU) | | |
| 17.06.2022 | 8.30-11.45 | BP 11 Einführung in die Rindviehhaltung | 13.00-16.15 | BP 11 Einführung in die Rindviehhaltung | 8.00-12.00 | BP 10 Textiles Gestalten | | |
| 24.06.2022 | 9.00-9.45 | MLZK BP 11 Einführung in die Rindviehhaltung | | | 8.00-12.00 | BP 10 Textiles Gestalten | | |
| 01.07.2022 | | | | | 9.00-12.00 | MLZK BP 10 Textiles Gestalten | | |
| 08.07.2022 | | | | | 8.00-12.00 | BP 10 Textiles Gestalten | | |
| 15.07.2022 | | | | | | | | |
| 22.07.2022 | | | | | | | | |
| 29.07.2022 | | | | | | | | |
| 05.08.2022 | | | | | | | | |
| 12.08.2022 | | | | | | | | |
| 19.08.2022 | | | | | | | | |
| 26.08.2022 | 8.30-11.45 | BP 13 Kleintierhaltung | 13.00-16.15 | BP 13 Kleintierhaltung | 8.00-12.00 | BP 10 Textiles Gestalten (Start) | | |
| 02.09.2022 | 8.30-11.45 | BP 13 Kleintierhaltung | 13.00-16.15 | BP 13 Kleintierhaltung | 8.00-12.00 | BP 10 Textiles Gestalten | | |
| 09.09.2022 | 8.30-11.45 | BP 13 Kleintierhaltung | 13.00-16.15 | BP 13 Kleintierhaltung | 8.00-12.00 | BP 10 Textiles Gestalten | | |
| 16.09.2022 | 8.30-11.45 | BP 13 Kleintierhaltung | 13.00-16.15 | BP 13 Kleintierhaltung | 8.00-12.00 | BP 10 Textiles Gestalten | | |
| 23.09.2022 | 8.30-11.45 | BP 13 Kleintierhaltung | 13.00-16.15 | BP 13 Kleintierhaltung | 8.00-12.00 | BP 10 Textiles Gestalten | | |
| 30.09.2022 | 9.00-9.45 | MLZK BP 13 Kleintierhaltung | | | 8.00-12.00 | BP 10 Textiles Gestalten | | |
| 07.10.2022 | | | | | | | | |
| 14.10.2022 | | | | | | | | |
| 21.10.2022 | 8.30-11.45 | BF 07 Bildungsangebote auf dem Bauernhof | 13.00-16.15 | BF 07 Bildungsangebote auf dem Bauernhof | 8.00-12.00 | BP 10 Textiles Gestalten | | |
| 28.10.2022 | 8.30-11.45 | BF 07 Bildungsangebote auf dem Bauernhof | 13.00-16.15 | BF 07 Bildungsangebote auf dem Bauernhof | 8.00-12.00 | BP 10 Textiles Gestalten | | |
| 04.11.2022 | 8.30-11.45 | BF 07 Bildungsangebote auf dem Bauernhof | 13.00-16.15 | BF 07 Bildungsangebote auf dem Bauernhof | 8.00-12.00 | BP 10 Textiles Gestalten | | |
| 11.11.2022 | | | | | 8.00-12.00 | BP 10 Textiles Gestalten | | |
| 18.11.2022 | | | | | 8.00-12.00 | BP 10 Textiles Gestalten | | |
| 25.11.2022 | | | | | 8.00-12.00 | MLZK BP 10 Textiles Gestalten | | |
| 02.12.2022 | | | | | 8.00-12.00 | BP 10 Textiles Gestalten | | |
| 09.12.2022 | | | | | | | | |
| 16.12.2022 | | | | | | | | |
| 23.12.2022 | | | | | | | | |
| 30.12.2022 | | | | | | | | |
| 06.01.2023 | | | | | | | | |
| 13.01.2023 | 8.30-11.45 | BF 04 Willkommen auf dem Bauernhof | 13.00-16.15 | BF 04 Willkommen auf dem Bauernhof | 8.30-11.45 | BP 17 Gesundheit und Soziales | | |
| 20.01.2023 | 8.30-11.45 | BF 04 Willkommen auf dem Bauernhof | 13.00-16.15 | BF 04 Willkommen auf dem Bauernhof | 8.30-11.45 | BP 17 Gesundheit und Soziales | | |
| 27.01.2023 | 8.30-11.45 | BF 04 Willkommen auf dem Bauernhof | 13.00-16.15 | BF 04 Willkommen auf dem Bauernhof | 8.30-11.45 | BP 17 Gesundheit und Soziales | | |
| 03.02.2023 | 8.30-11.45 | BF 04 Willkommen auf dem Bauernhof | 13.00-16.15 | BF 04 Willkommen auf dem Bauernhof | 8.30-11.45 | BP 17 Gesundheit und Soziales | | |
| 10.02.2023 | 8.30-11.45 | BF 04 A Gastronomie u. Rahmenprogramme | 13.00-16.15 | BF 04 A Gastronomie u. Rahmenprogramme | 8.30-11.45 | BP 17 Gesundheit und Soziales | | |
| 17.02.2023 | | | | | | | | |
| 24.02.2023 | | LW 11 Pferdehaltung und -haltung (Montag, 20. bis Samstag, 25. Februar 2023) | | | | | | |
| 03.03.2023 | 8.30-11.45 | BF 04 A Gastronomie u. Rahmenprogramme | 13.00-16.15 | BF 04 A Gastronomie u. Rahmenprogramme | 8.30-11.45 | BP 17 Gesundheit und Soziales | | |
| 10.03.2023 | 8.30-11.45 | BF 04 A Gastronomie u. Rahmenprogramme | 13.00-16.15 | BF 04 A Gastronomie u. Rahmenprogramme | 8.30-11.45 | BP 17 Gesundheit und Soziales | | |
| 17.03.2023 | 8.30-11.45 | BF 04 D Direktvermarktung | 13.00-16.15 | BF 04 D Direktvermarktung | 8.30-11.45 | BP 17 Gesundheit und Soziales | 13.00-17.00 | BP 10 Textiles Gestalten |
| 24.03.2023 | 8.30-11.45 | BF 04 D Direktvermarktung | 13.00-16.15 | BF 04 D Direktvermarktung | 8.30-11.45 | BP 17 Gesundheit und Soziales | 13.00-17.00 | BP 10 Textiles Gestalten |
| 31.03.2023 | 8.30-11.45 | BF 04 D Direktvermarktung | 13.00-16.15 | BF 04 D Direktvermarktung | 8.00-12.00 | BP 17 Gesundheit und Soziales inkl. MLZK | 13.00-17.00 | BP 10 Textiles Gestalten |
| 07.04.2023 | | | | | | | | |
| 14.04.2023 | | | | | | | | |
| 21.04.2023 | | | | | | | | |
| 28.04.2023 | 8.30-11.45 | BP 16 Milchverarbeitung | 13.00-16.15 | BP 16 Milchverarbeitung | | | 13.00-17.00 | BP 10 Textiles Gestalten |
| 05.05.2023 | 8.30-11.45 | BP 16 Milchverarbeitung | 13.00-16.15 | BP 16 Milchverarbeitung | | | 13.00-17.00 | BP 10 Textiles Gestalten |
| 12.05.2023 | 8.30-11.45 | BP 16 Milchverarbeitung | 13.00-16.15 | BP 16 Milchverarbeitung | | | 13.00-17.00 | BP 10 Textiles Gestalten |
| 19.05.2023 | 8.30-11.45 | BP 16 Milchverarbeitung | 13.00-16.15 | BP 16 Milchverarbeitung | | | 13.00-17.00 | BP 10 Textiles Gestalten |
| 26.05.2023 | 8.00-12.00 | BP 16 Milchverarbeitung inkl. MLZK | 13.00-16.15 | BP 16 Milchverarbeitung inkl. MLZK | | | 13.00-17.00 | BP 10 Textiles Gestalten |
| 02.06.2023 | 8.30-11.45 | BP 11 Einführung in die Rindviehhaltung | 13.00-16.15 | BP 11 Einführung in die Rindviehhaltung | | | 13.00-17.00 | BP 10 Textiles Gestalten |
| 09.06.2023 | 8.30-11.45 | BP 11 Einführung in die Rindviehhaltung | 13.00-16.15 | BP 11 Einführung in die Rindviehhaltung | | | 13.00-17.00 | BP 10 Textiles Gestalten |
| 16.06.2023 | 8.30-11.45 | BP 11 Einführung in die Rindviehhaltung | 13.00-16.15 | BP 11 Einführung in die Rindviehhaltung | | | 13.00-17.00 | BP 10 Textiles Gestalten |
| 23.06.2023 | 8.30-11.45 | BP 11 Einführung in die Rindviehhaltung | 13.00-16.15 | BP 11 Einführung in die Rindviehhaltung | | | 13.00-17.00 | MLZK BP 10 Textiles Gestalten |
| 30.06.2023 | 8.30-11.45 | BP 11 Einführung in die Rindviehhaltung | 13.00-16.15 | BP 11 Einführung in die Rindviehhaltung | | | 13.00-17.00 | BP 10 Textiles Gestalten |
| 07.07.2023 | 9.00-9.45 | MLZK BP 11 Einführung in die Rindviehhaltung | | | | | | |

| | |
|--|--|
| Hinweise / zusätzliche Daten MLZK | = Modulzielkontrolle (MLZK) nach separater Ansage |
| Spezielle Unterrichtszeiten / spezielle Daten | |
| Unterricht findet in Sursee statt (Module weiss) | 29.11.2021 Abgabe Projektskizze BF 07 Bildungsangebote auf dem Bauernhof |
| Unterricht findet in Schüpfheim statt (Module blau) | 25.03.2022 Abgabe Projektskizze BF 04 B Beherbergung |
| | 29.04.2022 Abgabe Projektskizze BF 04 D Direktvermarktung |
| | 19.11.2022 Abgabe Projektskizze BF 07 Bildungsangebote auf dem Bauernhof |
| | 21.04.2023 Abgabe Projektskizze BF 04 A Gastronomie |
| | 12.05.2023 Abgabe Projektskizze BF 04 D Direktvermarktung |